香港中文大學職員協會

扭扭棒 賀年花環 簡易製作工作坊

近年興起利用色彩奪目的扭扭棒創造出各式各樣的花朵，年近歲晚，有否想過自己動手親自設計出一個獨具賀年色彩的花環，為家中增添賀年氣氛之餘，亦可每年循環再用，極配合具有環保意識的你。

本協會舉辦之扭扭棒賀年花環製作工作坊，為每位報讀者準備一套精美材料包，包括扭扭棒及賀年掛件裝飾等，導師將會指導製造技巧，配合適當工具，令你能夠於一小時內掌握如何扭出精緻的花朵的技巧及製作自己獨特的新春花環掛飾。

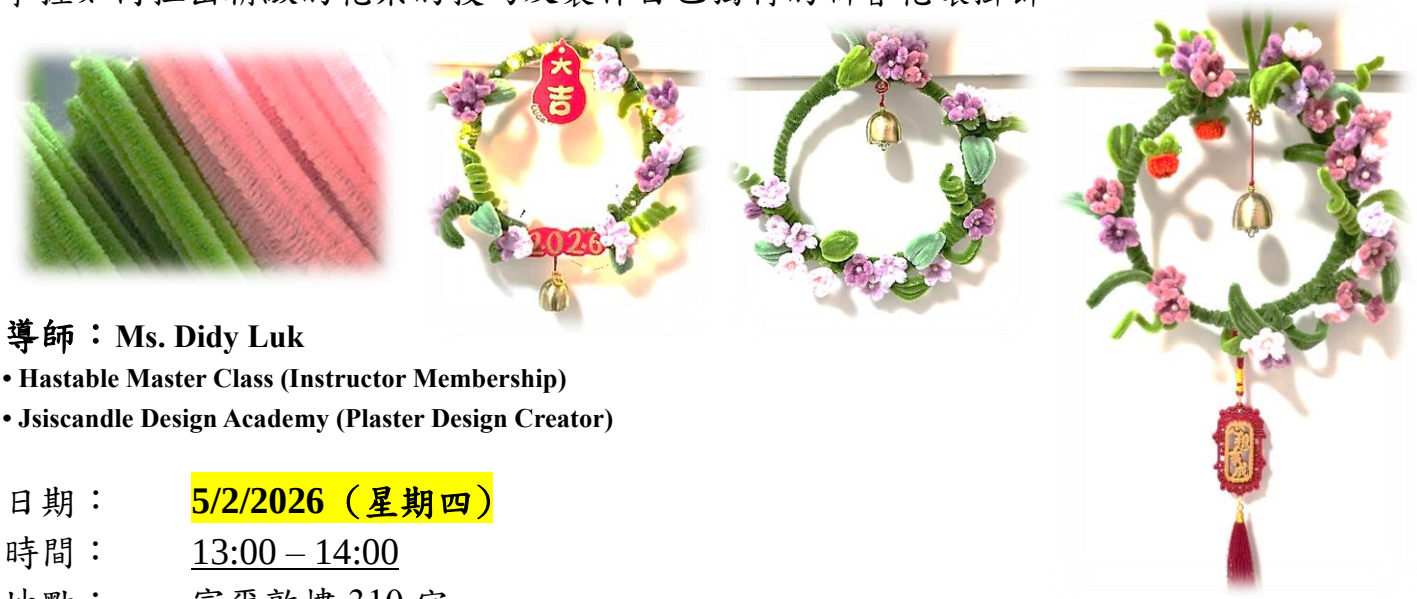

導師：Ms. Didy Luk

- **Hastable Master Class (Instructor Membership)**
- **Jsiscandle Design Academy (Plaster Design Creator)**

日期： **5/2/2026（星期四）**

時間： 13:00 – 14:00

地點： 富爾敦樓 310 室

費用： **會員 /家屬$120 /非會員$150**

截止日期：23 /1/2026（星期五）

（以上圖片只供參考，樣式視乎實際採購狀況）

查詢： 關小姐/林小姐 電話：3943 0806 WhatsApp：9188 8758 傳真：2603 6363

（辦公時間：星期一至五 上午十一時至下午六時）

扭扭棒賀年花環製作工作坊 – 報名表格

本人擬參加香港中文大學職員協會主辦之扭扭棒賀年花環簡易製作工作坊。

付款方法：1. **郵寄支票** 支票抬頭「香港中文大學職員協會」，連同訂購表寄中大職協會址（富爾敦樓 308 室）或

2. **銀行入數** 恒生銀行帳戶名稱/號碼：STAFF ASSN OF CUHK/帳號 293-282828-002
   請將銀行入數收據紀錄及報名表格透過下列方法遞交至職協：
   WhatsApp：9188 8758 或 傳真：2603 6363 或 電郵：staff-association@cuhk.edu.hk
3. **繳付現金** 請交回富爾敦樓 308 室職協會所林小姐辦理。

會員/家屬姓名: _____ 會員編號：_____

部門: _____ 聯絡電話: _____

現金/支票/轉帳(號碼：_____） 日期： _____

電郵:_____